

Programme Vacances d'hiver

du 10 au 21 février 2025

(inscriptions à compter du 3 février à 7h)



ACCUEIL DE LOISIRS

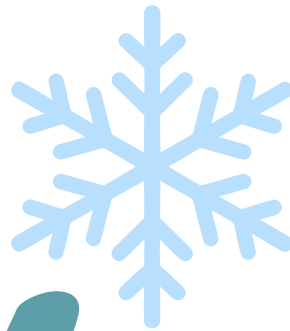

Les P'tits Forbans



"Maternelles"

Lundi 10 février	Mardi 11 février	Mercredi 12 février	Jeudi 13 février	Vendredi 14 février
Découverte de la peinture marbrée	Atelier "p'tits cuistots" gaufres	Des coeurs pour nourrir les animaux	Moment cocooning plaids et doudous "film"	Carte de la Saint Valentin "pour une personne que tu aimes"
Conte "avec la troupe du festival de Baden"	Jeux de société	Allons accrocher les coeurs dans les arbres	"Petits savants" expérience en couleur	Jeu musical "qui sera le gagnant?"

Lundi 17 février	Mardi 18 février	Mercredi 19 février	Jeudi 20 février	Vendredi 21 février
Peinture avec du sel	Fabrication d'une balle rebondissante	C'est magique ! "joue les magiciens"	Sortie Récrédays à Lanester Apporte ton pique nique	Danse en rythme
Acrogym	Jeu de mime et devine le bruit	Yoga reste Zen	● départ 9h retour 17h	Fais ce qu'il te plaît!



"Elémentaires"

Lundi 10 février	Mardi 11 février	Mercredi 12 février	Jeudi 13 février	Vendredi 14 février
Joue les animateurs "Propose ton jeu ou ton activité"	Laisse parler ton imagination "Création d'une BD"	Fresque géante "La danse des ronds"	Acteurs en herbe "Impro théâtre"	Carte de la Saint Valentin "pour une personne que tu aimes"
Conte "avec la troupe du festival de Baden"	"Mets tes baskets" Jeux sportifs	"Défis malins" Jeux collectifs	Balade en forêt Prévois tes bottes	Film

Lundi 17 février	Mardi 18 février	Mercredi 19 février	Jeudi 20 février	Vendredi 21 février
P'tits cuistots "Party crêpes et gaufres"	Bingo Loto à gogo	Tournoi de switch	Sortie Récrédays à Lanester Apporte ton pique nique	Initiation aux sports co hand ,foot,volley
Jeux collectifs	Multi sports	Défi déguisé	● départ 9h retour 17h	Fais ce qu'il te plaît!

sport

manuelles

sortie

Contacts

Delphine BRIEND
06 73 51 73 38
animation@lebono.fr

Myriam LE PLAIRE - BRARD
06 82 60 93 18
enfancejeunesse@lebono.fr



QUELQUES INFOS

LE FONCTIONNEMENT DE L'ALSH

- L'accueil de loisirs ouvre à 7h30 et ferme à 19h.
(un supplément tarifaire s'applique au delà de 19h (5,70€ le 1/4 d'heure)
- L'arrivée des enfants est possible jusque 9h30 et le départ à partir de 17h.
- Le goûter est fourni par l'ALSH .

AU NIVEAU DES ACTIVITÉS

Activités à thèmes : Le matin de 10h à 12h et l'après-midi de 14h à 16h.

PENDANT LES VACANCES

Lieu de fonctionnement : École Jean Louis Étienne 06 73 51 73 38

Horaires: matin 7h30 12h / midi 12h 13h30 / après midi 13h30 19h00

LES INSCRIPTIONS

Le dossier d'inscription "PORTAIL FAMILLE " doit être complet

- Vaccins à jour
- Quotient Caf OU MSA transmis de Janvier 2025 sinon le tarif le + fort sera appliqué

Inscriptions sur le portail famille de la commune : le Bono.fr

TOUTE ANNULATION OU ABSENCE NON JUSTIFIÉE
48 H À L'AVANCE SERA FACTURÉE



Commune de Le Bono

Tarifs enfance-jeunesse année scolaire 2024/2025*

Restauration municipale	
Q1 (-1000€)	1,00 €
Q2 (1001€ à 1 400€)	3,80 €
Q3 (1 401€ à 2 100€)	4,30 €
Q4 (+ 2 101€), non communiqué et extérieur	4,75 €
Remise à partir du 3eme enfant inscrit	50,00%
Adulte	5,50 €

ALSH périscolaire (garderie au 1/4 d'heure)	
Q1 (-1000€)	0,59 €
Q2 (1001€ à 1 400€)	0,65 €
Q3 (1 401€ à 2 100€)	0,70 €
Q4 (+ 2 101€), non communiqué et extérieur	0,73 €
Après 19h	5,70 €

ALSH (1/2 journée)	
Q1 (-1000€)	5,15 €
Q2 (1001€ à 1 400€)	6,10 €
Q3 (1 401€ à 2 100€)	6,80 €
Q4 (+ 2 101€), non communiqué et extérieur	8,20 €
Supplément sortie	2,50 €
Après 19h	5,70 €

ALSH Ados (activité)	
Q1 (-1000€)	3,60 €
Q2 (1001€ à 1 400€)	4,14 €
Q3 (1 401€ à 2 100€)	4,50 €
Q4 (+ 2 101€), non communiqué et extérieur	5,22 €
Supplément prestation	4,00 €
Supplément transport	3,00 €
Adhésion annuelle local jeune (activités libres)	10,00 €

*actés par délibération du conseil municipal le 01/07/2024

